

Câmara de Vereadores  
Planta Baixa - Térreo  
ESC: 1/75

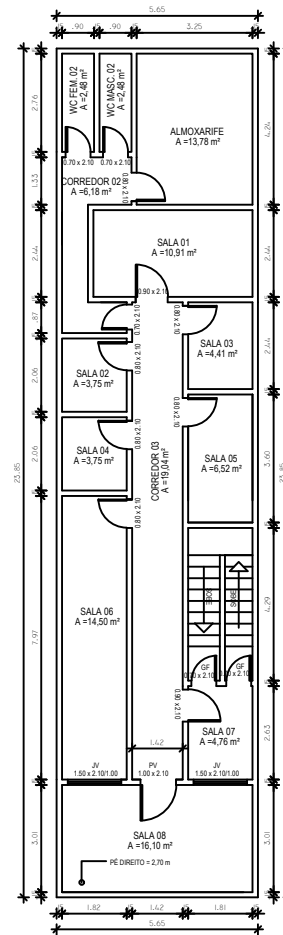

Câmara de Vereadores  
Planta Baixa - Primeiro Pavimento  
ESC: 1/75

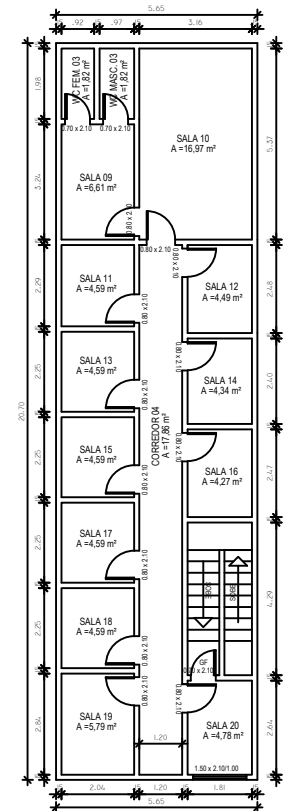

Câmara de Vereadores  
Planta Baixa - Segundo Pavimento  
ESC: 1/75

QUADRO DE ÁREAS	
ÁREA TOTAL DO TERRENO	
ÁREA CONSTRUÍDA (COBERTA)	
TAXA DE OCUPAÇÃO	
COEFICIENTE DE APROVEITAMENTO	
GABARITO DE ALTURA	



Avenida Jorge Amado, nº1565, Salas 04 e 06, Bairro Jardins - CEP  
49025-330, Aracaju/SE - CNPJ/MF nº 41.641.430/0001-70  
Tel. 79- 3667-0079

AUTOR DO PROJETO: **MATHEUS RODRIGUES DOS SANTOS - ENGENHEIRO CIVIL, CREA N 2712773616**

RESPONSÁVEL TÉCNICO DO PROJETO: **MATHEUS RODRIGUES DOS SANTOS - ENGENHEIRO CIVIL**

CARGO:

APROVAÇÃO:

TIPO DE PROJETO: **LEVANTAMENTO CADASTRAL**

PLANTA: **PLANTA BAIXA**

LOCALIZAÇÃO: **RUA PRESIDENTE VARGAS, 147, CENTRO, 49-400-000, SÃO JOSÉ - SE**

PROPRIETÁRIO: **CÂMARA MUNICIPAL DE SIMÃO DIAS, CNPJ: 32.741.178/0001-92**

ESCALA: **1:100** DATA: **AGO/2023** FOLHA: **01/01**